Frank Gruwez | Architect

Architectenbureau Frank Gruwez I Landelijke nieuwbouwvilla met authentiek karakter

Als er één architect om bekendstaat dat hij expert is op het gebied van landelijke architectuur, is het Frank Gruwez wel. Voor de bewoners viel de keuze dan ook snel op architectenbureau Frank Gruwez. In eerste instantie voor de renovatie van de jaren-80-villa die zij hadden gekocht. Renovatie bleek echter niet haalbaar en dus herrees er een nieuwe villa op het landelijke perceel. Deze riante villa mag dan wel nieuwbouw zijn; een authentiek karakter heeft ze zeker.

Ruwbouw: **Putman Bouwwerken**
Natuursteen: **Vandemoortel Rustieke Bouwmaterialen**

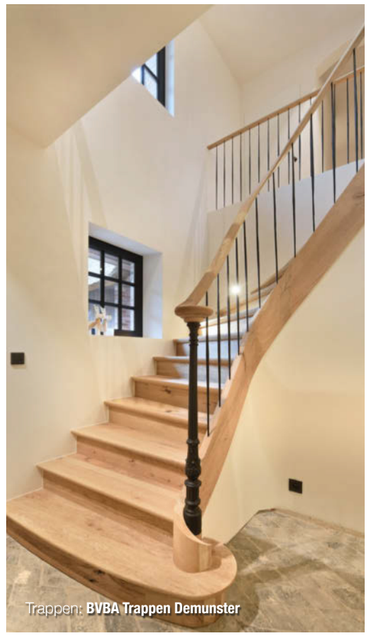

Trappen: **BVBA Trappen Demunster**

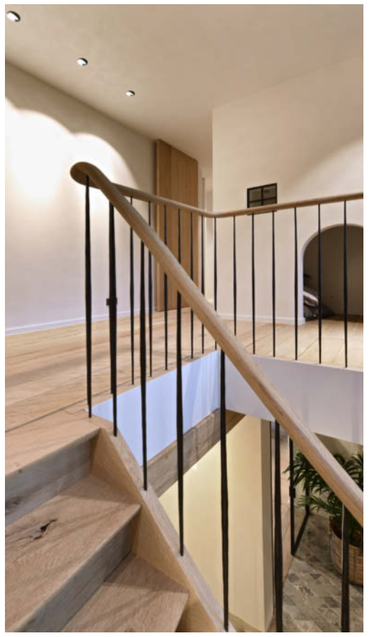

Verlichting: **Modular**
Keukentafel: **Arfa Arts-en Matieres**

Entree & eetkamer | Zacht, licht en eigentijds

Bij binnenkomst komt het karakter van de woning direct sterk naar voren. Via de sierlijke maar robuuste trap kijk je de hoogte in, wat zorgt voor een ruimtelijk gevoel. In de entree zijn de vestiaire en het toilet prachtig weggewerkt. De ruimte doet zacht aan met de lichte tinten van de natuurstenen en het eikenhout. De moderne touch in deze woning komt van de zwarte details, zoals de glasdeuren met stalen frames, de kozijnen en de ingebouwde verlichtingsspotjes. De woning opent zich voor je: via de glazen deuren sta je met elke ruimte in verbinding. Rechts bevindt zich de eetkamer met authentieke houten tafel. De grote raampartijen bieden een weids zicht op de tuin. Gezellig ontbijten of koffiedrinken met vrienden doen de bewoners in de erker met knusse hoekbank.

Verlichtingsarmaturen: **l'ombre exclusieve verlichting**
Keukenapparatuur: **Adek**
Keukenkraan: **AQUALEX**

Frank Gruwez

Architect Frank Gruwez is in de eerste plaats een kunstenaar die via manuele schetsen de eerste ontwerpen van nieuwbouw of renovatie voorlegt aan zijn klanten. Gruwez en zijn team maken op voorhand een duidelijke budgettering die strikt wordt nageleefd. Dankzij een uniek systeem wordt het budget voor elk project met een raming tot 10% nauwkeurig vastgezet. Zo komt u als opdrachtgever nooit voor onaangename verrassingen te staan. Voor Gruwez is architectuur veel meer dan enkel een goed uitgebalanceerd ontwerp. Een woning moet prettig en leefbaar zijn, en bovendien het karakter van de bewoners weerspiegelen.

www.gruwez.org

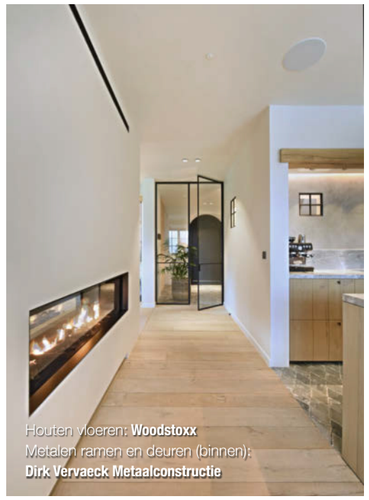
Houten vloeren: **Woodstoxx**
Metalen ramen en deuren (binnen): **Dirk Vervaeck Metaalconstructie**

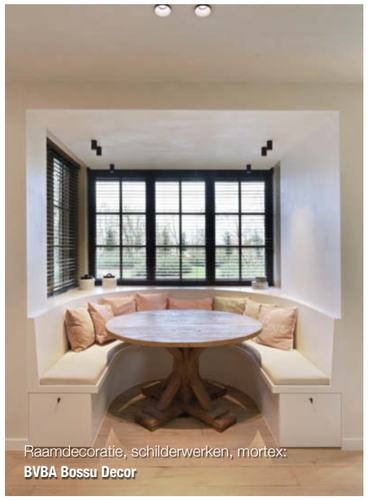
Raamdecoratie, schilderwerken, mortex: **BVBA Bossu Decor**

Pleisterwerk: **Bart Desmedt Pleisterwerken**

Living & keuken | Het hart van de woning

De expertise en het vakmanschap van Het Atelier kwamen al vroeg in het verhaal aan bod. De volledige inrichting, van vloeren en verlichting tot maatwerkmeubilair, is het creatieve eigendom van interieurarchitecte Daphné Callemeyn die in deze woning harmonie schiep. Links bevindt zich de living, tevens uitgerust met grote raampartijen die een fraai zicht op de tuin bieden. De grote, knusse sofa nodigt direct uit tot gezellig samen tv-kijken. Een blikvanger is de gesloten gashaard met sierlijke schouw waarin de initialen van de bewoners staan. In het hart van de woning is de keuken gesitueerd. Ook hier voeren de warme toetsen van het hout en het zachtgrijze natuurstenen de boventoon. Een modern element in deze woning is de haardwand die dienstdoet als room-divider tussen de keuken en het eetgedeelte. De eikenhouten balk boven het moderne kookgedeelte verenigt oud met nieuw.

Het Atelier bv

Oog voor interieur is zaakvoerder Miguel Vantomme met de paplepel ingegoten. Van jongs af aan werkte hij in het atelier van zijn ouders, waar zij ambachtelijke meubelstukken vervaardigden. In 1996 besloot Miguel Vantomme voor zichzelf te beginnen. Over de naam van zijn bedrijf hoefde hij niet lang na te denken: Het Atelier, als eerbetoon aan het atelier van zijn ouders, waar zijn passie voor interieur tot stand kwam. Sinds 2021 is de maatwerkproducent naar een grotere locatie verhuisd, met een grotere machineplaats en een mooie ontvangst voor klanten. Zo hebben ze alles in huis om een nog betere service te bieden. Niet alleen voor of tijdens het project, maar zeker ook daarna. Het Atelier, voor een interieur waar u zichzelf in herkent.

www.het-atelier.eu

Totaalinrichting, maatwerk en coördinatie: **Het Atelier bv**
Kachel en sierschouw (leverancier): **Sierschouwen Bouvry BV**

Domotica en beveiliging: **BVBA Epivan**

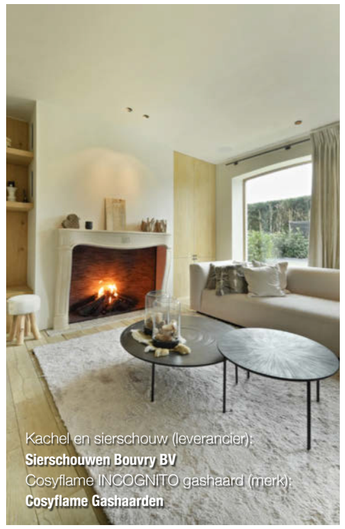
Kachel en sierschouw (leverancier): **Sierschouwen Bouvry BV**
Cosyflame INCOGNITO gashaard (merk): **Cosyflame Gashaarden**

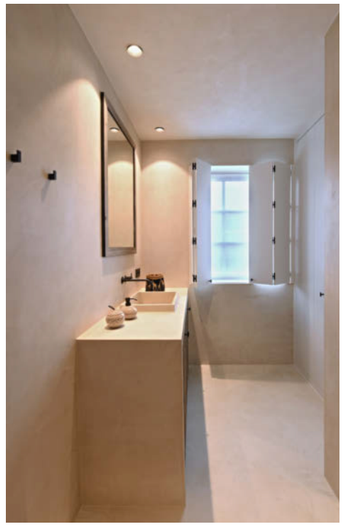

Mortex: **BVBA Bossu Decor**

Ventilatie/waterpomp: **Madelec**

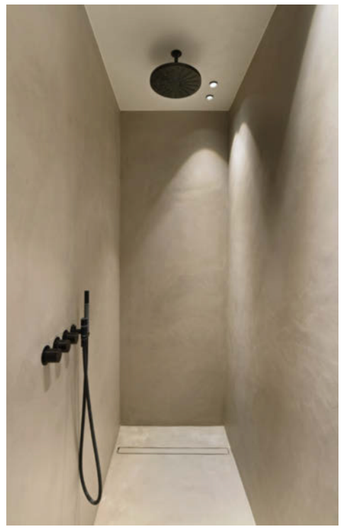

Buitentrap + buitenbalustrades: **Parrein-Bouden**

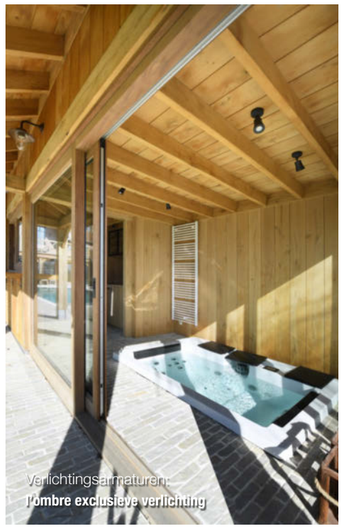

Verlichtingsarmaturen: **l'ombre exclusieve verlichting**

Realisatie luiken, ramen, deuren, bijgebouw & garagepoorten: **Pouleyn**

Kachel en sierschouw: **Sierschouwen Bouvry BV**

Zwembad: **Westpool**
Tuinaanleg en tuinontwerp: **BV Tuinen Silvère Vandeputte**

Zwembad & Poolhouse | Mediterrane luxe

Aan de achterzijde domineert een bijna mediterraan gevoel. Het zwembad is, vanuit de woning bezien, in de lengte gelegd waardoor de tuin nog weidser oogt. Ook de houten planken die het zwembad omlijsten, zijn verticaal gelegd voor een ruimtelijk effect. Een van de wensen van de bewoners was een poolhouse in dezelfde stijl als de woning. Hier kunnen de bewoners zich op nazomerse avonden heerlijk terugtrekken bij de haard voor een wijntje of voor ontspanning in de jacuzzi.

Het overdekte terras, dat tevens het balkon van de masterbedroom is, is aanpalend aan de woning en is uitgerust met een buitenkeuken met ingebouwde barbecue, aanrecht en spoelbak Dankzij de warmtelampen genieten de bewoners altijd van hun tuin, ook wanneer het buiten fris is.

Exterieur | Landelijke pracht

Achter de zwarte, moderne toegangspoort steekt het met dakpannen en riet bedekte dak fier de lucht in. Wanneer de poorten zich automatisch open, heet een riante landelijke villa je hartelijk welkom. Het exterieur en de indeling komen uit de creatieve koker van specialist Frank Gruwez, die met zijn kenmerkend signatuur en heldere visie ook van deze woning een landelijke parel maakte. Voor de vervolmaking van het interieur is Daphné Callemeyn van Het Atelier verantwoordelijk. Het exterieur bestaat uit drie volumes met verspringende daken, dakkapellen en een uitgekiende maatvoering van ramen, dakoverstekken en een doordachte detaillering. De zachte, bruin-rode bakstenen geven de woning de flair van een cottage. Gruwez heeft duurzaamheid hoog in het vaandel staan. Het voordeel van nieuwbouw is dat de woning naar de huidige standaarden wordt ontworpen. “De isolatiewaarde nu is maar liefst drie keer beter dan die van de oude woning”, vertelt Gruwez. De villa wordt verwarmd met een geothermische warmtepomp, de ramen en de wanden zijn volgens de hedendaagse vereisten geïsoleerd en de woning is perfect geventileerd met meer dan 90% warmterecuperatie.

Rieten dak (Garage): **Lambrecht Riet**
Hekwerken & Poorten: **BVBA Ferram**

Chapewerken: **De Flo**
Architect: **Architectenbureau Frank Gruwez**
Realisatie luiken, ramen, deuren, bijgebouw & garagepoorten: **Pouleyn**

Partners & leveranciers

Tekst: Evelien de Raaff | Fotografie: Jaro van Meerten

Architect
Architectenbureau Frank Gruwez, Oudenaarde
www.gruwez.org

Totaalinrichting, maatwerk en coördinatie
Het Atelier bv, Oostnieuwkerke
www.het-atelier.eu

Raamdecoratie, schilderwerken, mortex
BVBA Bossu Decor, Hooglede
www.bossubinnenafwerking.be

Hekwerken & Poorten
BVBA Ferram, Waregem
www.ferram.be

Tuinaanleg en tuinontwerp
BV Tuinen Silvère Vandeputte, Deerlijk
www.vandeputtesilvere.be

Buitentrap + buitenbalustrades
Parrein-Bouden, Ieper
www.parreinbouden.be

Kachel en sierschouw (leverancier)
Sierschouwen Bouvry BV, Zedelgem
www.sierschouwenbouvry.be

Trappen
BVBA Trappen Demunster, Kortrijk
www.trappendemunster.be

Keukenkraan
AQUALEX, Deerlijk
www.aqualex.eu

Domotica en beveiliging
BVBA Epivan, Wevelgem
www.epivan.be

Verlichtingsarmaturen
l'ombre exclusieve verlichting, Pittem
www.lombre.be

Rieten dak (Garage)
Lambrecht Riet, Waregem
www.rietendakenlambrecht.be

Houten vloeren
Woodstoxx, Menen
www.woodstoxx.be

Chapewerken
De Flo, Roeselare
www.dechapewerken.be

Ruwbouw
Putman Bouwwerken, Deerlijk
www.bouwwerkenputman.be

Ventilatie/waterpomp
Madelec, Waregem
www.madelec.be

Zwembad
Westpool, Ingelmunster
www.westpool.be

Balustrade
Interieurglas, Puurs
www.interieurglas.be

Natuursteen
Vandemoortel Rustieke Bouwmaterialen, Kortemark
www.vandemoortel.com

Keukentafel
Arfa Arts-en Matieres, Knokke-het zoute
www.arfagallery.be

Verlichting
Modular, Roeselare
www.supermodular.com

Keukenapparatuur
Adek, Gent
www.adek.be

Cosyflame INCOGNITO gashaard (merk)
Cosyflame Gashaarden, De Pinte
www.cosyflame.be

Pleisterwerk
Bart Desmedt Pleisterwerken, Roeselare
www.pleisterwerkenbartdesmet.be

Metalen ramen en deuren (binnen)
Dirk Vervaeck Metaalconstructie, Zulte
www.vervaeckdirk.be

Realisatie luiken, ramen, deuren, bijgebouw & garagepoorten
Pouleyn, Vichte
www.pouleyn.be